

STRALCIO PIANO PAESAGGISTICO TERRITORIALE REGIONALE (PPTR) - Scala 1:10000

-  Area d' intervento
-  UCP - Strada a valenza paesaggistica

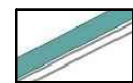
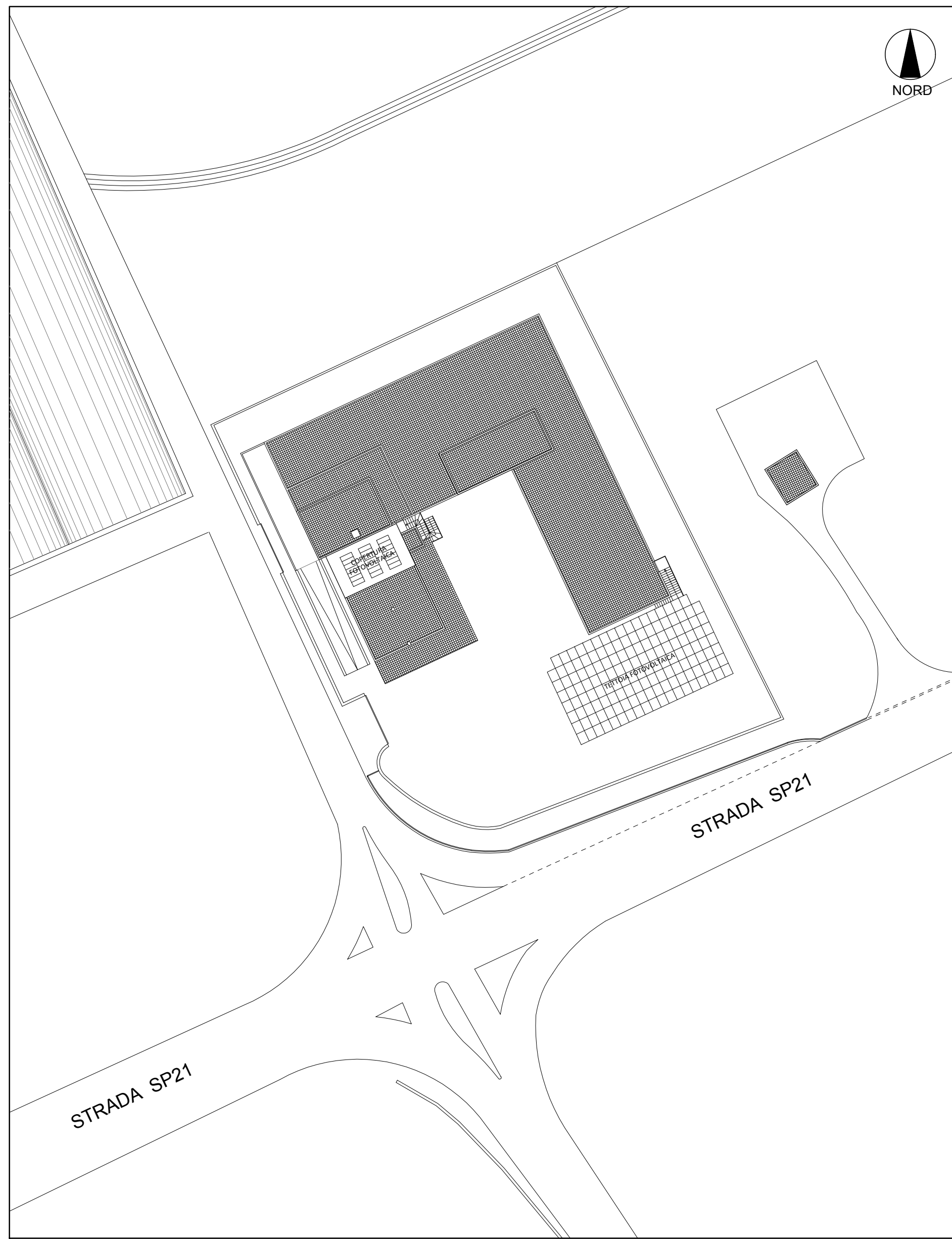

PLANIMETRIA GENERALE - Scala 1:500

DATI URBANISTICI DI PIANO	
Zona E2 - AGRICOLA CON PREVALENTI COLTURE ARBOREE	
- Indice di Fabbricabilità Fondiaria (I.F.F) = 0.03 mc/mq	
- Numero di Piani (N.P) = P.t.	
- Altezza massima (H.max) = 7.50 mt	
- E' consentita la costruzione di serre con un rapporto di copertura non superiore al 60% per superfici agricole sino a 4000mq	
- Distanza dai confini = 5.00 mt	
- Distanza tra i fabbricati = 10.00 mt	
Zona E3 - AGRICOLA DI SALVAGUARDIA E DI INTERESSE AMBIENTALE ( Area di pertinenza con funzione di fascia di rispetto di raggio mt.50 attorno agli immobili classificati come Z.to F4)	
Superficie Territoriale (St)	3698.00 mq
Superficie Fondiaria (Sf)	3698.00 mq
Superficie Coperta (Sc)	155.04 mq
Superficie Coperta da Serre	1251.60 mq
Volume (V)	806.20 mc
Indice di Fabbricabilità Fondiaria (I.F.F. = V/Sf)	0.23 mc/mq
Rapporto di Copertura (Rc = Sc/Sf)	0.04 mq/mq
Rapporto di Copertura delle Serre	0.34 mq/mq
Altezza massima (H.max)	5.45 mt
Numero di Piani Fuori Terra (N.P.)	1

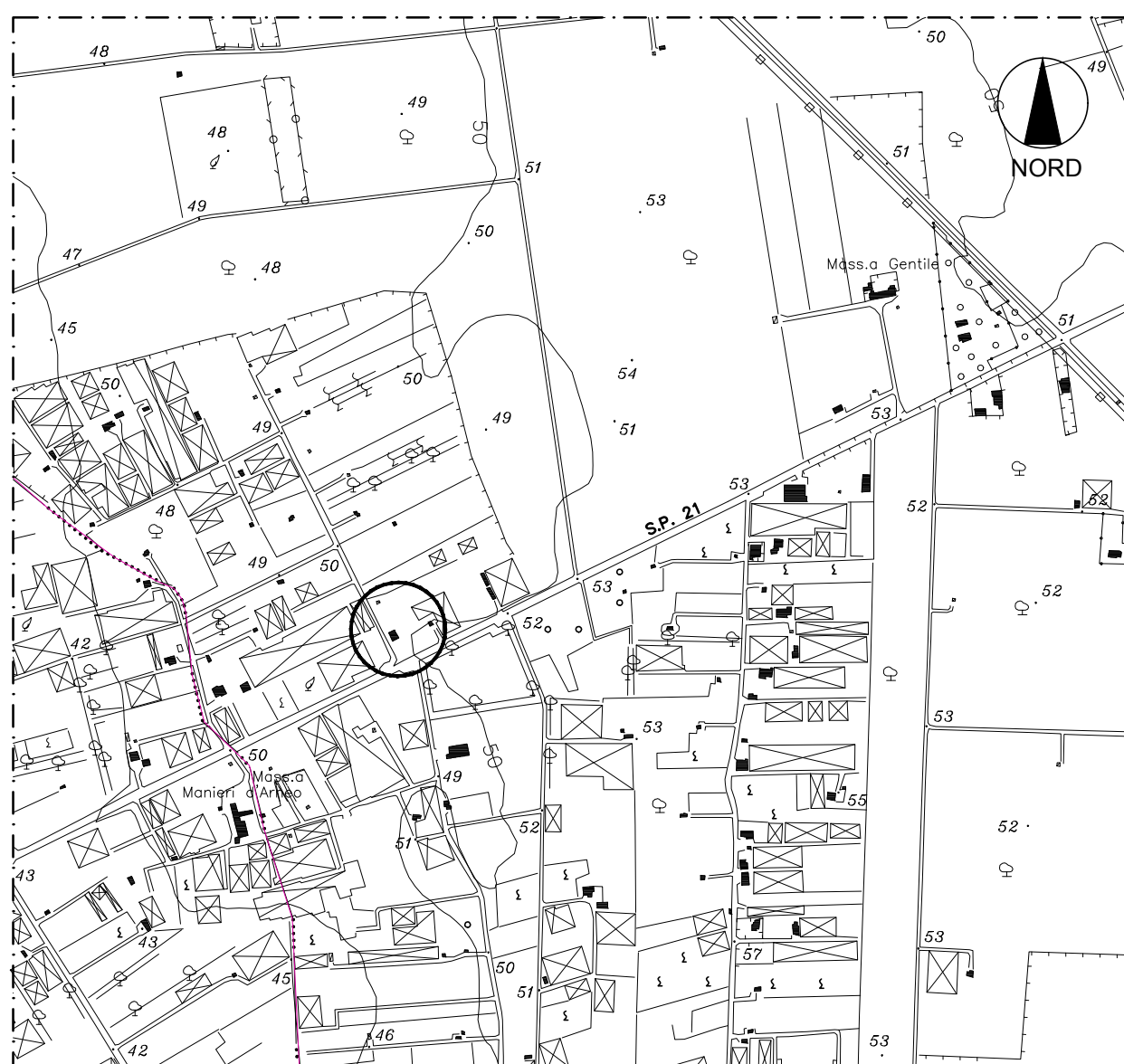

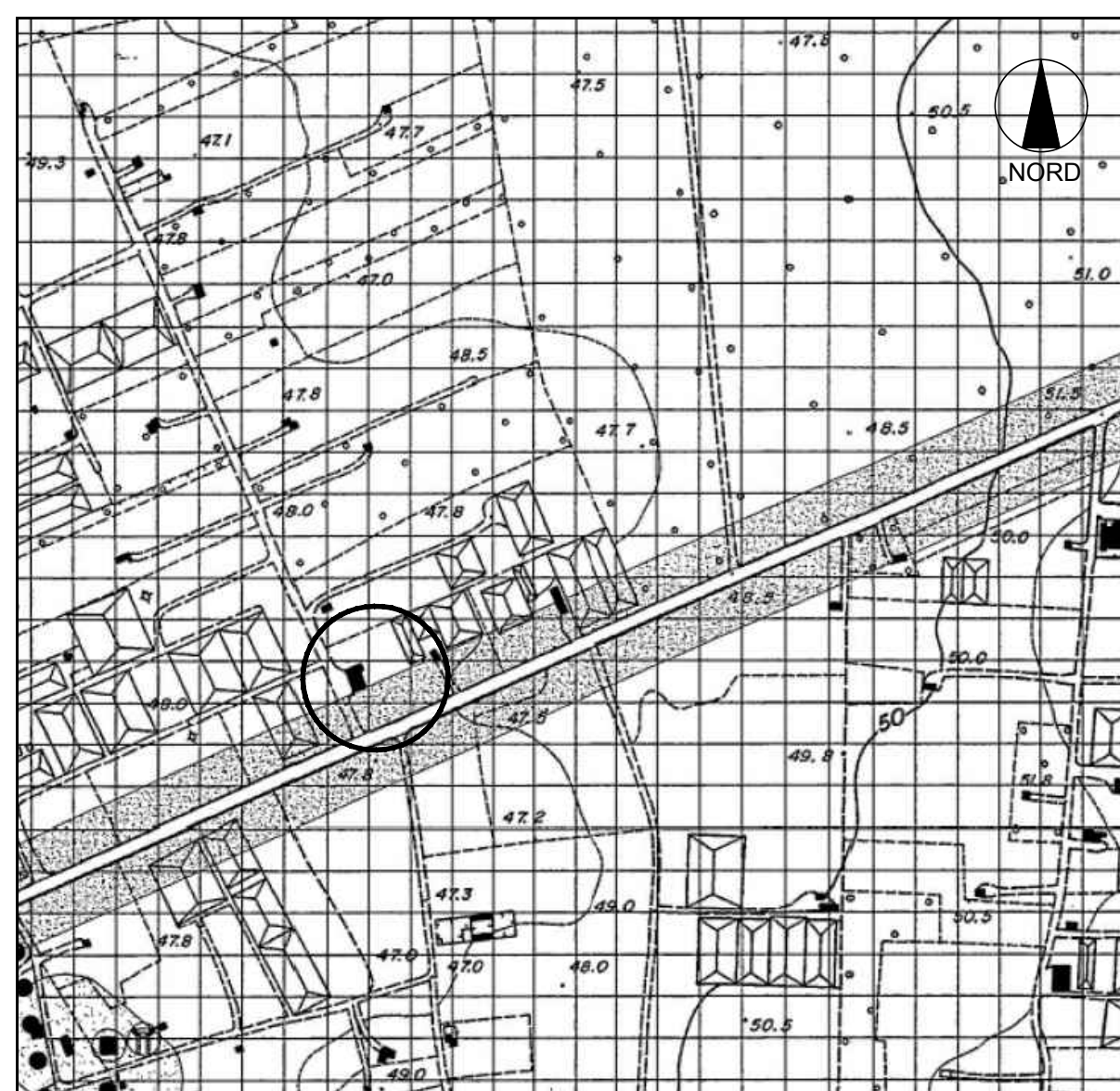

STRALCIO AEROFOTOGRAMMETRICO - Scala 1:10000

-  Area d' intervento

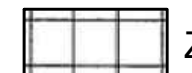

STRALCIO PRG VIGENTE - Scala 1:5000

-  Area d' intervento
-  Z.TO E2
-  Z.TO E3

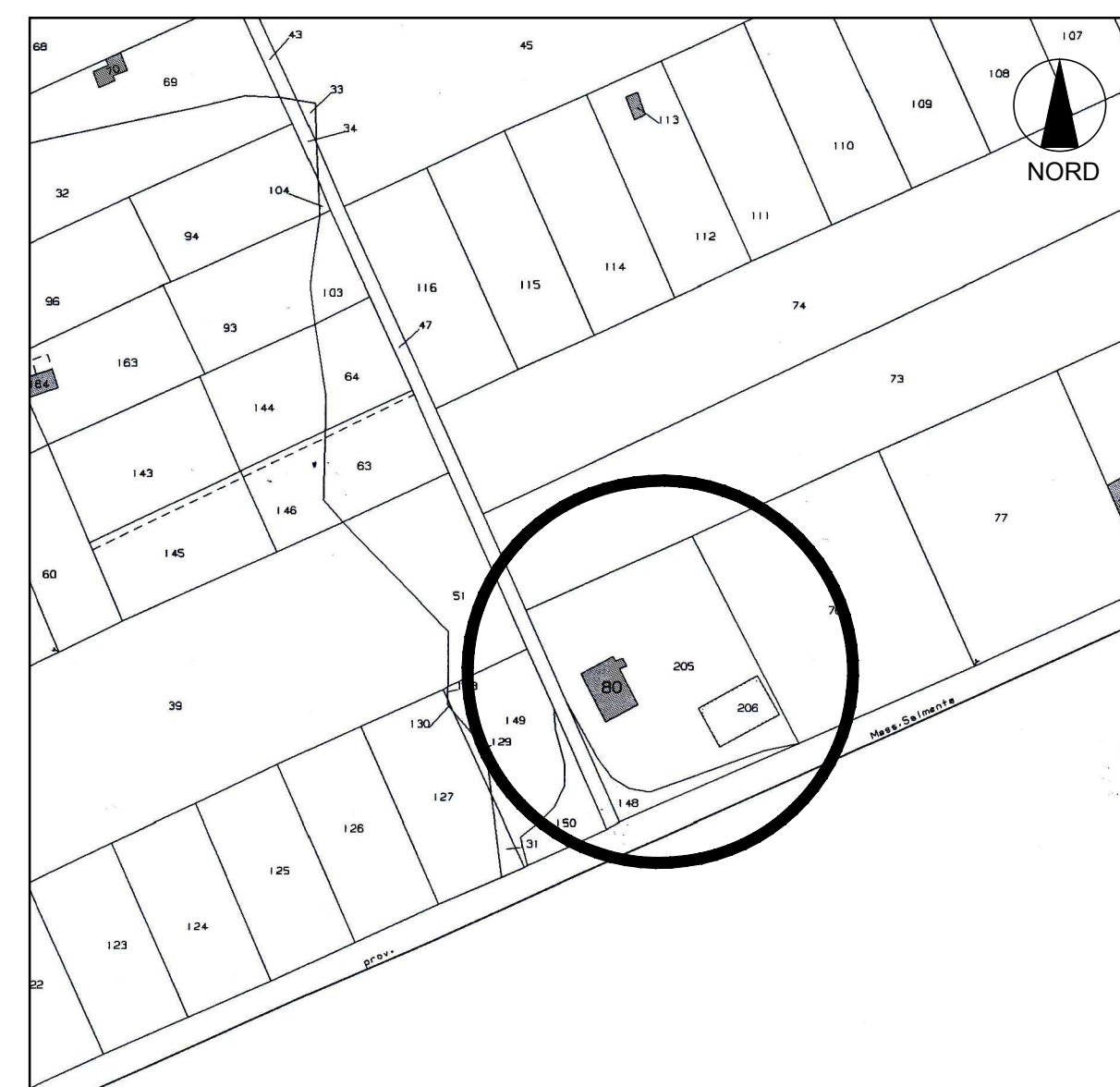

STRALCIO CATASTALE - Scala 1:2000

-  Area d' intervento

COMUNE DI LEVERANO PROVINCIA DI LECCE	
<b>PROGETTO:</b> Intervento di ampliamento di una struttura commerciale esistente da destinare a centro servizi per l'agricoltura Via Porto Cesareo, KM 5,00 N.C.E.U.: fg. 16, p.lle 80 - 148 - 205 - 206.	
PROGETTISTA	Ing. Dante DIMASTROGIOVANNI
COMMITTENTE	FARMAGRICOLA S.r.l.
<b>TAVOLA n.1:</b> Inquadramento Urbanistico - stralcio PPTR, stralcio aerofotogrammetrico, stralcio PRG, stralcio catastale - Planimetria generale	
Riferimento:	Data:
Aggiornamento:	
<b>STUDIO DI INGEGNERIA DIMASTROGIOVANNI</b> 73045 Leverano - Via G. Garibaldi, 28 - tel. e fax 0832921654 C.F. DMSDNT64P06E563K - P. IVA 02692670751	